

**Lydie  
Mougin**  
Chanteuse

FONDUE Concert  
Samedi soir

Fondue + Charcuterie +salade  
+ dessert + café



Ne pas jeter sur la voie publique

20 ans AOP Morbier  
40 ans AOP Mt D'or



**Comice Canton de Mouthe**  
**Anniversaires Morbier & Mont d'Or**

**Samedi 1er OCTOBRE à partir de 10h**  
**LABERGEMENT-SAINTE-MARIE**



**Prix de  
championnat  
Lots d'ensemble**

**Et de nombreuses activités**  
démonstration de levage de sangles,  
fabrication de fromages, dégustations,  
chiens de troupeau, marché de producteurs,  
exposition de vieux tracteurs...

**Doubs**  
le Département

**RÉGION  
BOURGOGNE  
FRANCHE  
COMTE**

**CA**  
FRANCHE-COMTE

**Morbier**  
UN TRAIT INCHANGÉ

**Mont d'Or**

### Déroulement de la journée:

- 10h Début du concours agricole
- 11h Démonstration de chiens de troupeau
- 12h-14h Morbiflette
- 12h30-14h30 Prix de championnat
- 14h30 Démonstration de chiens de troupeau
- 15h Fabrication de Mont D'or et Morbier
- 14h30-16h30 Lots d'ensemble
- 16h30-17h30 Défilé des chars des écoles suivis des animaux primés
- 18h00-19h Inauguration du Sentier du Morbier
- 20h Fondue Concert sur réservation

- Toute la journée 10h-18h:
- Marché artisanal / producteurs locaux
  - Stand de levage de sangle
  - Stand de jeu pour les enfants autour des AOP du fromage
  - Stand de dégustation culinaire / éducation au goût / Food Truck
  - Stand agriculture et environnement
  - Volailles et chevaux Comtois
  - Exposition de vieux tracteurs

## Plan du Site

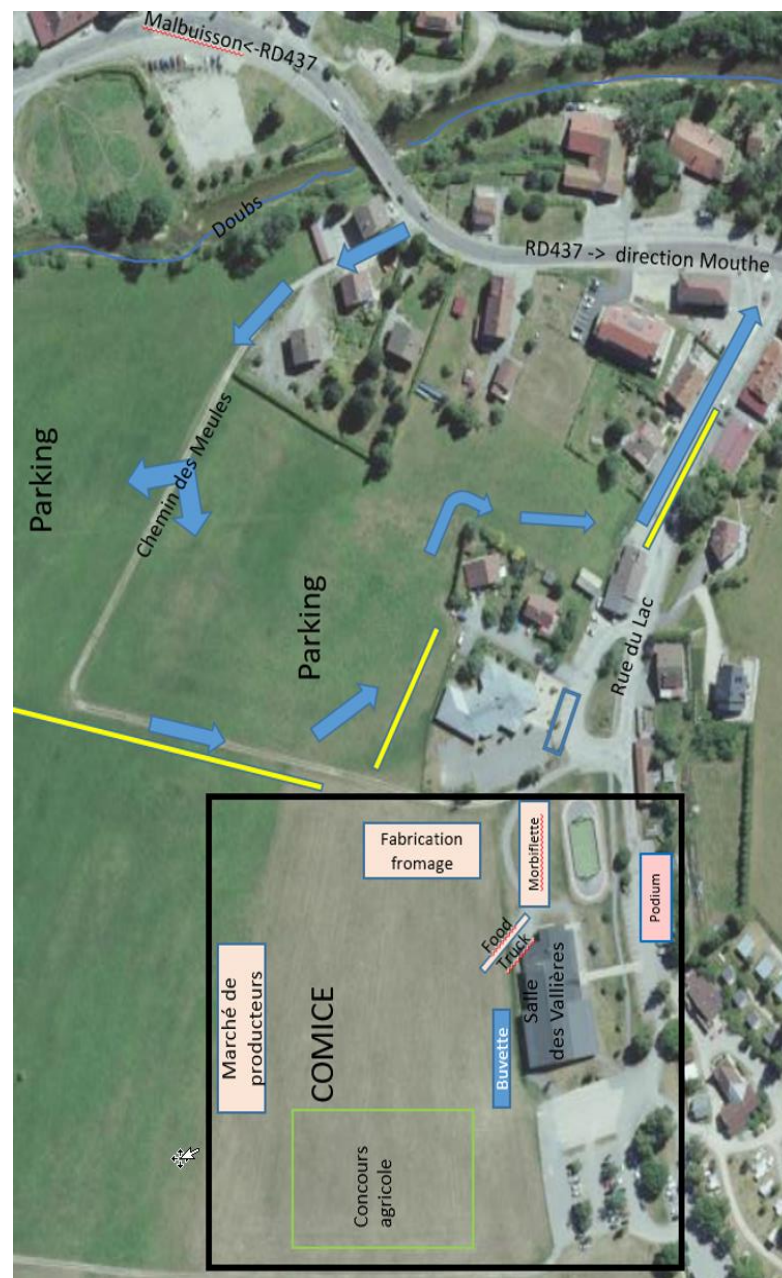

# FONDUE Concert

## 20h salle des Vallières

### Sur réservation

Adulte : 18 euros

Enfant (jusqu'à 10 ans) : 10 euros

Réservation

Nom Prénom : \_\_\_\_\_

Téléphone : \_\_\_\_\_

Mail: \_\_\_\_\_

Nombre de personnes :

Adultes : \_\_\_\_\_

Enfants: \_\_\_\_\_

Inscription en Mairie :

Coupon de validation délivré à l'issu du règlement (exclusivement par chèque, à l'ordre Comice de Labergement)

*Mairie de Labergement Ste-Marie*

*7 grande rue*

*25 160 Labergement Ste-Marie*

*Ouvert 10h-12h lundi au samedi*

*16h-18h mardi-jeudi*

Places limitées